

ESTACIÓN CIENTIFICA  
PNN GORGONA

SUPERVISOR:  
ARQ. CARLOS ALBERTO PINZON



COORDINACIÓN DE DISEÑO:  
ARQ. MARIA INÉS GARCIA-REYES  
Mat. Profesional No. 25700-01154

DESARROLLO DE  
DISEÑOS:

ARQ. STEFANO ANZELLINI  
Mat. Profesional No.  
25700-13872

DISEÑO  
ARQUITECTÓNICO:

ARQ. DANIELA RODRÍGUEZ  
ARQ. CARLOS BARAJAS  
ARQ. ALEXANDRA OLARTE  
ARQ. MARIANA MORA

COORDINACIÓN EST.  
TÉCNICOS:

ARQ. DAVID CRUZ

DERECHOS DE AUTOR: ANZELLINI GARCIA-REYES  
S.A.S

CONTENIDO:  
Mueble Centro de  
Documentación 2

ESCALA:  
1 : 25

FECHA:  
JUNIO DE 2024

FECHA	OBSERVACIÓN

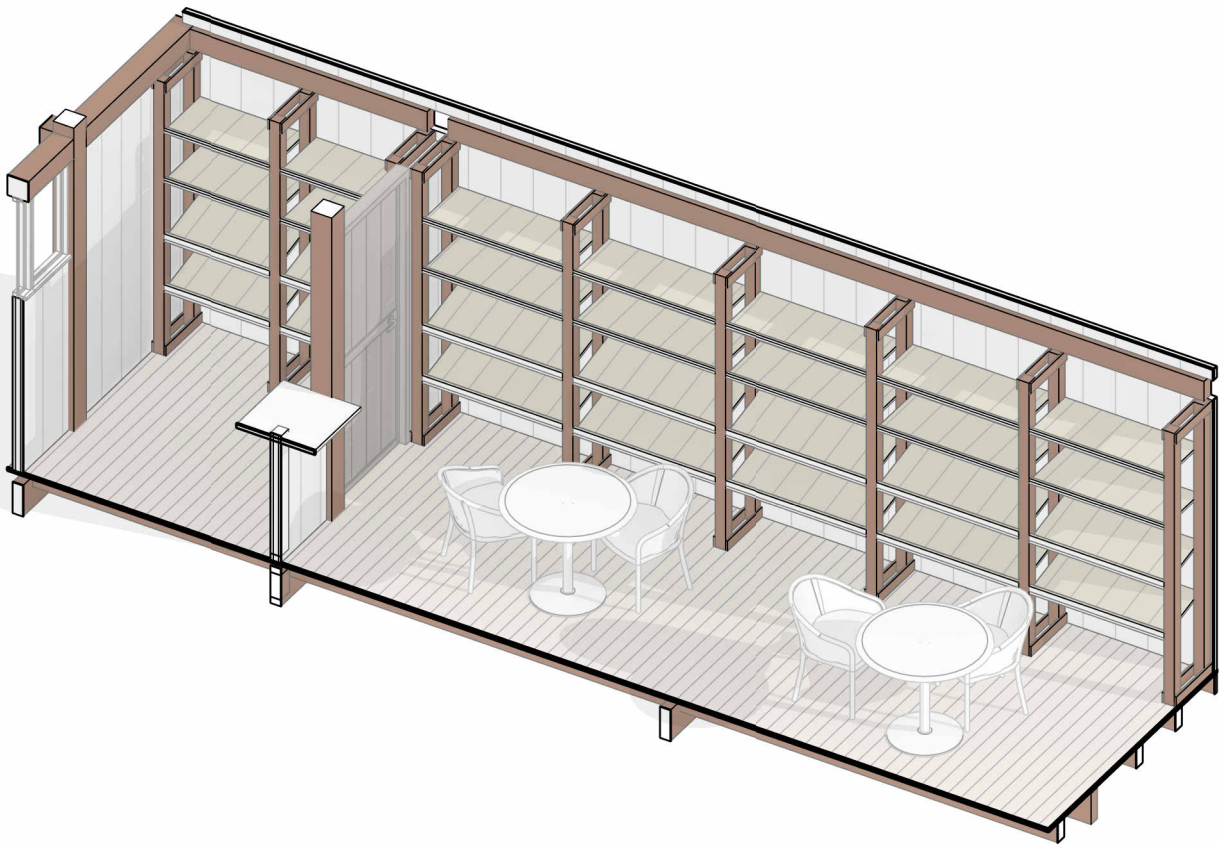

1 Mueble CD Axonometría

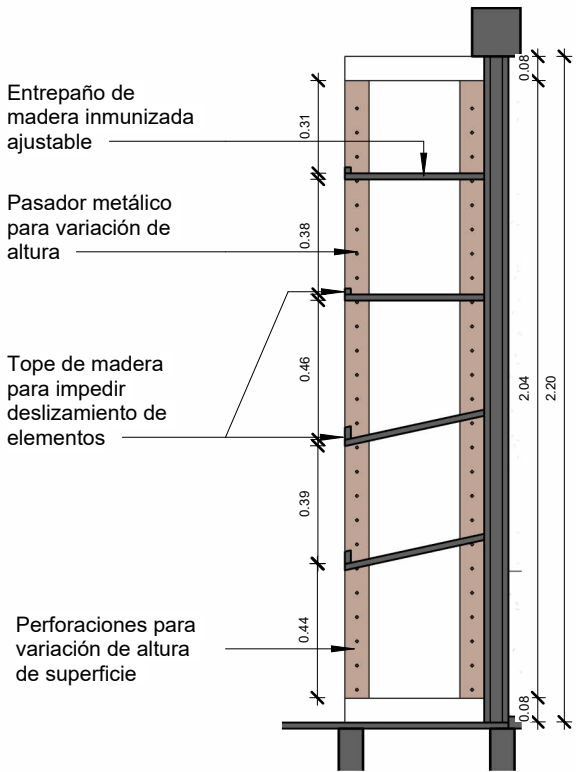

2 Mueble CD Corte  
1 : 25